

CORTE A-A

ESCALA: 1/50

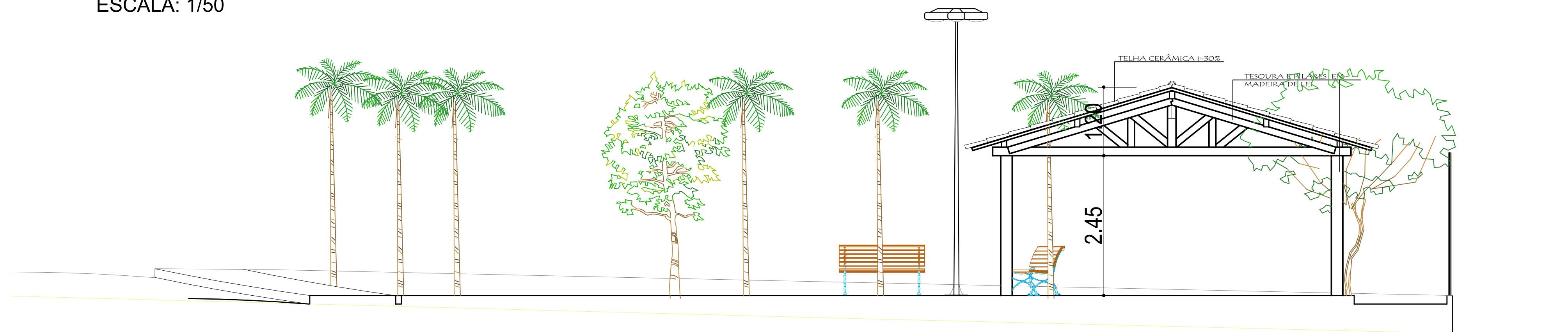

CORTE B-B

ESCALA: 1/50

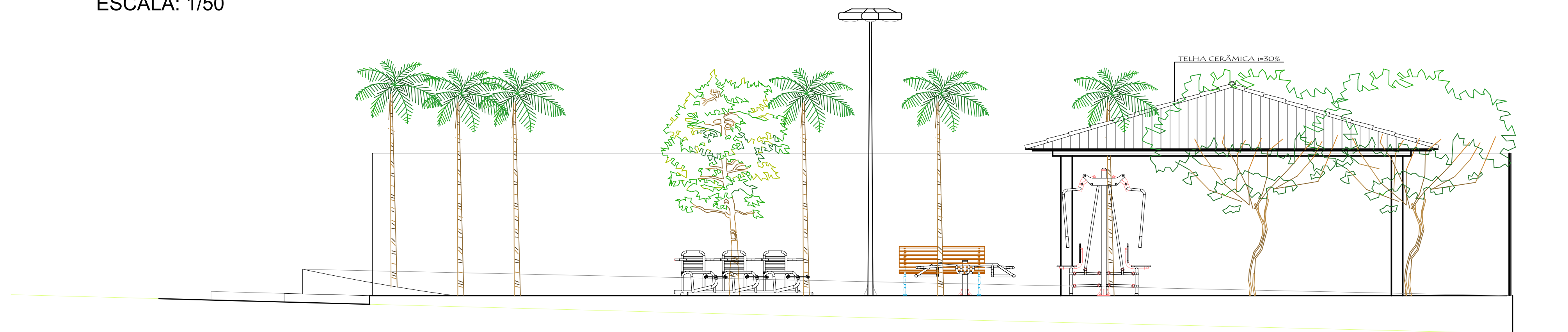

FACHADA OESTE

ESCALA: 1/50

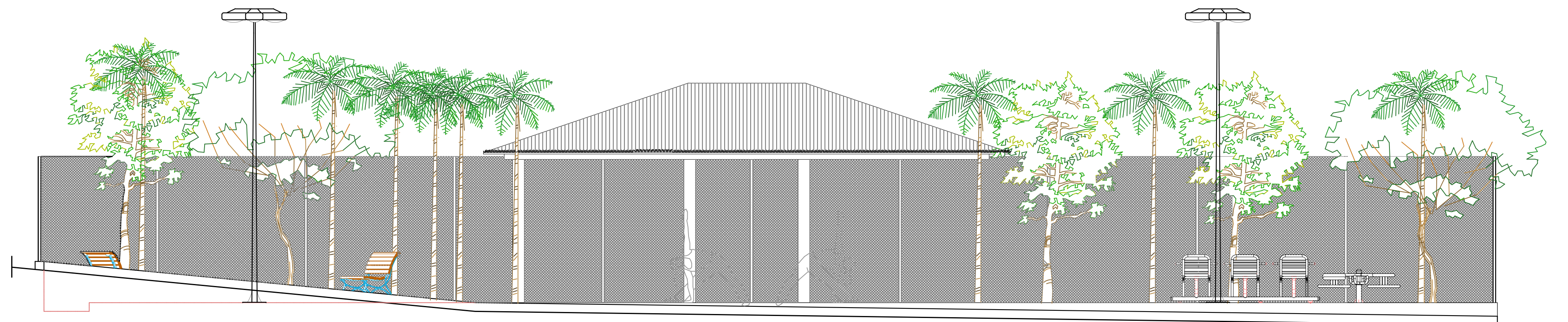

FACHADA NORTE

ESCALA: 1/50

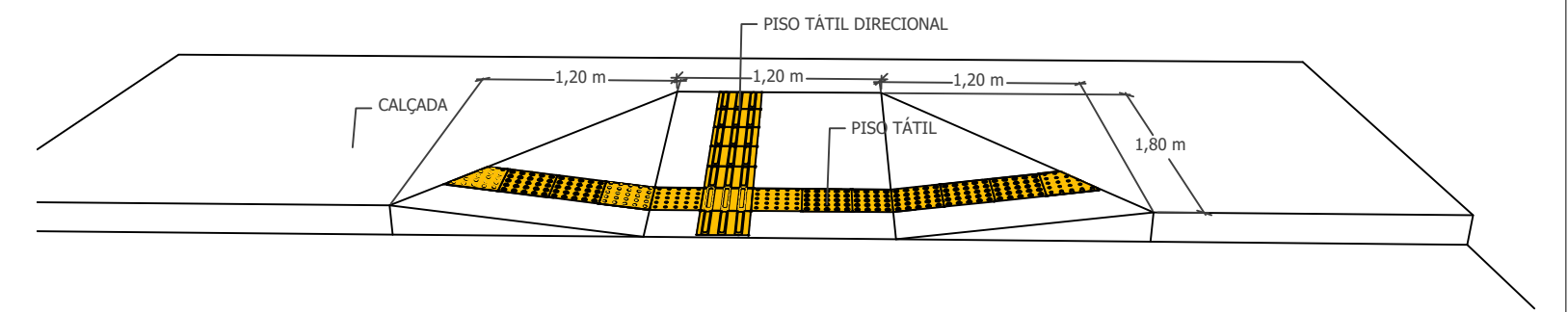

RAMPA DE ACESSIBILIDADE

LEGENDA			
LEGENDA	DESCRIÇÃO	QUANT.	OBSERVAÇÕES
	INTERTRAVADO AMARELO	69,86	m²
	INTERTRAVADO VERMELHO	50,58	m²
	INTERTRAVADO NATURAL	99,78	m²
	CONCRETO	47,85	m²
	POSTES 4 PÉTALAS	2	unidade
	ÁRVORES	6	unidade
	PALMEIRA RABO DE RAPOSA	9	unidade
	BANCO TAMANDUÁ	4	unidade
	POSTES 4 REFLETORES	6	unidade



Diretoria de Planejamento Urbanístico
Secretaria de Desenvolvimento Urbano e Obras

PREFEITURA MUNICIPAL DE SALGUEIRO
SECRETARIA DE DESENVOLVIMENTO URBANO E OBRAS
DIRETORIA DE PLANEJAMENTO URBANÍSTICO
CNPJ 11.361.243/0001-71

TÍTULO: PROJETO PARA CONSTRUÇÃO DE UMA ACADEMIA DA SAÚDE NO DISTRITO DE UMÁS.
LOCAL: SALGUEIRO - PE
BAIRRO: DISTRITO DE UMÁS - ZONA RURAL

PRÓPRIETÁRIO: PREFEITURA MUNICIPAL DE SALGUEIRO
PROJETO: MARIA DO SOCORRO TAVARES MATIAS DE SA
ARQUITETA E URBANISTA - CREA 18.178/4
RESP. TÉCNICO:

ÁREAS (m²):
ÁREA DO TERRENO 12.266,65
CAMPO 6.300,00
PRAÇA 481,48
CALÇADA (CIMENTADO) 38,33
COBERTA 63,04

COORDENADAS GEOGRÁFICAS:
8°10'42,6" S
39°18'34,5" W

CONTEÚDO: CORTES E FACHADAS

OUT/2022
04/05

ESCALA: 1/50
DESENHO: